14/11/2012

Tableau III

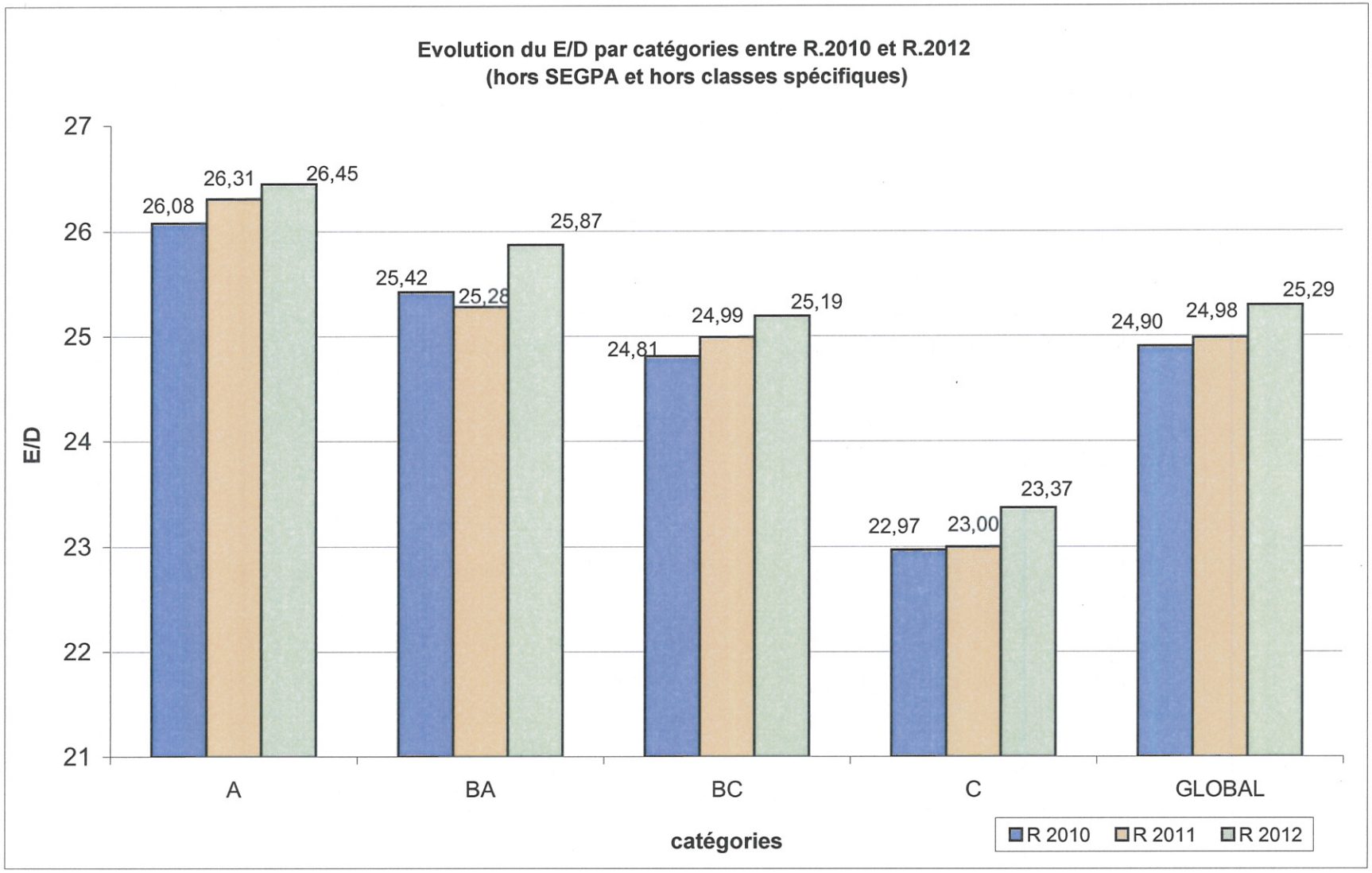

DSDP1

Tableau IV

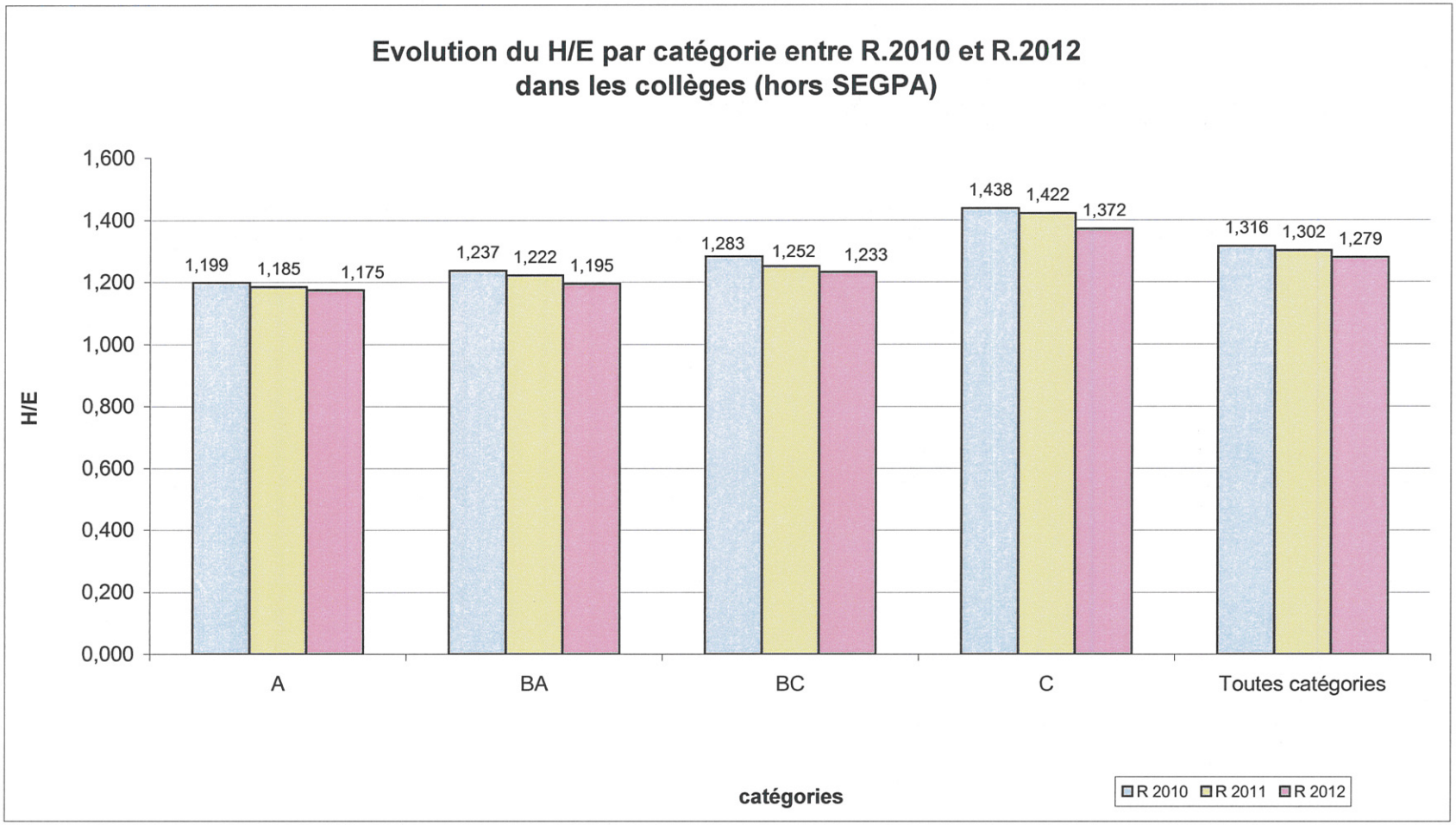
Evolution du H/E par catégorie entre R.2010 et R.2012
dans les collèges (hors SEGPA)
H/E
1,600
1,400
1,200
1,000
0,800
0,600
0,400
0,200
0,000
1,199
1,185
1,175
1,237
1,222
1,195
1,283
1,252
1,233
1,438
1,422
1,372
1,316
1,302
1,279
A
BA
BC
C
Toutes catégories
catégories
R 2010
R 2011
R 2012

Enseignement des langues à l'école élémentaire : taux de couverture et répartition par langues

Taux de couverture	
CM2	98.74%
CM1	99.53%
CE2	98.79%
CE1	88.05%
initiation au CP	73.96%

Répartition par langues	
allemand	2.13%
anglais	98.94%

Source : DSDP

Diplôme national du Brevet
Résultats départementaux, académiques et nationaux

Pourcentage d'admis sur présents

		DNB 2012			
		Enseignement public	Global (Public+Privé)	Global	
				Filles	Garçons
Département de Seine et Marne	série COLLEGE	82,8%	84,7%	88,5%	80,7%
	série PROFESSIONNELLE	79,2%	79,9%	80,3%	79,6%
	dont DP6				
	série TECHNOLOGIQUE	64,3%	79,6%	71,4%	88,5%
	Ensemble	**82,6%**	**82,4%**	**85,9%**	**78,8%**
académie de Créteil*	série COLLEGE		82,4%		
	série PROFESSIONNELLE		61,0%		
	série TECHNOLOGIQUE		75,0%		
	Ensemble		**81,1%**		
France métropolitaine + DOM*	série COLLEGE		86,0%	88,8%	83,2%
	série PROFESSIONNELLE		65,7%	66,5%	65,2%
	série TECHNOLOGIQUE		78,6%	81,8%	77,0%
	Ensemble		**84,5%**	**87,4%**	**81,6%**

extraction OCEAN au 30-08-2012
* source Repères et Références Statistiques - DEPP
les cases grisées correspondent à des données non communiquées par le ministère

Diplôme national du Brevet
Résultats départementaux, académiques et nationaux

Pourcentage d'admis sur présents

		DNB 2010		DNB 2011		DNB 2012	
		Public**	Global (Public+Privé)	Public	Global (Public+Privé)	Public	Global (Public+Privé)
Département de Seine et Marne	série COLLEGE	80,0%	79,9%	77,7%	79,8%	82,8%	84,7%
	série PROFESSIONNELLE	74,1%	75,2%	69,9%	69,7%	79,2%	79,9%
	série TECHNOLOGIQUE	88,9%	79,7%	85,0%	72,7%	64,3%	79,6%
	Ensemble	**79,6%**	**79,1%**	**77,1%**	**79,1%**	**82,6%**	**82,4%**
académie de Créteil*	série COLLEGE		79,7%		78,9%		82,4%
	série PROFESSIONNELLE		68,9%		66,7%		61,0%
	série TECHNOLOGIQUE		86,1%		76,3%		75,0%
	Ensemble		**79,2%**		**78,3%**		**81,1%**
France métropolitaine + DOM*	série COLLEGE		84,5%		84,5%		86,0%
	série PROFESSIONNELLE		67,0%		65,9%		65,7%
	série TECHNOLOGIQUE		79,2%		79,4%		78,6%
	Ensemble		**83,3%**		**83,3%**		**84,5%**

extractions OCEAN
* source Repères et Références Statistiques - DEPP
les cases grisées correspondent à des données non communiquées par le ministère

Diplôme national du Brevet
Résultats départementaux sur trois ans avec détail des mentions

		DNB 2010	DNB 2011	DNB 2012
NOMBRE DE CANDIDATS	INSCRITS	14326	15022	15039
	PRESENTS	**13769**	**14656**	**14807**
	Total ADMIS	**11134**	**11383**	**12258**
	ADMIS mention Très Bien	879	1001	1271
	ADMIS mention Bien	1995	2095	2699
	ADMIS mention Assez Bien	3114	3304	3588
	ADMIS sans mention	5146	4983	4700
	dont ADMIS après harmonisation	*1435*	*1295*	*1105*
	REFUSES	2635	3273	2549
	ABSENTS	557	366	212
RATIOS	PRESENTS / INSCRITS	96,10%	97,60%	98,46%
	ADMIS / INSCRITS	77,70%	75,80%	81,51%
	ADMIS / PRESENTS	**80,90%**	**77,70%**	**82,79%**
	Admis / présent avant harmonisation	70,40%	68,80%	75,32%
	ratio d'élèves admis après harmonisation	10,40%	8,80%	7,46%
	Admis avec mention	**53,80%**	**56,20%**	**61,66%**

extraction OCEAN au 30-08-2012